



UNIVERSIDAD DE
COSTA RICA

Oficina de Recursos Humanos
Sección de Tecnologías de Información
**Instructivo para acceder a
generar Constancias de Salario
por Internet**



Versión	1.0
Última Act.	03/11/2008

Instructivo para Acceder a generar Constancias de Salario Bruto por Internet

Índice

Instructivo para Acceder a generar Constancias de Salario bruto por Internet	3
Anexos	9



Instructivo para Acceder a generar Constancias de Salario bruto por Internet

1. Acceder al sitio web <https://sirh.ucr.ac.cr/> utilizando el navegador **Internet Explorer 7 (IE7)**.

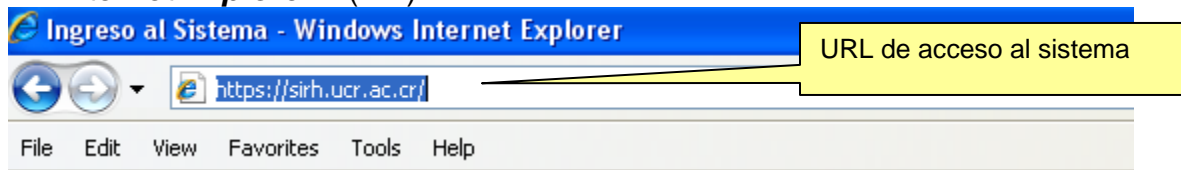

2. La primera que ingrese debe instalar el certificado digital para ingresar al sitio. Los Manuales para la instalación del certificado se encuentran en la página de la Oficina de Recursos Humanos (<http://www.orh.ucr.ac.cr/>), según el navegador que se utilice (tener presente que para las constancias de salario bruto se requiere de Internet Explorer 7)

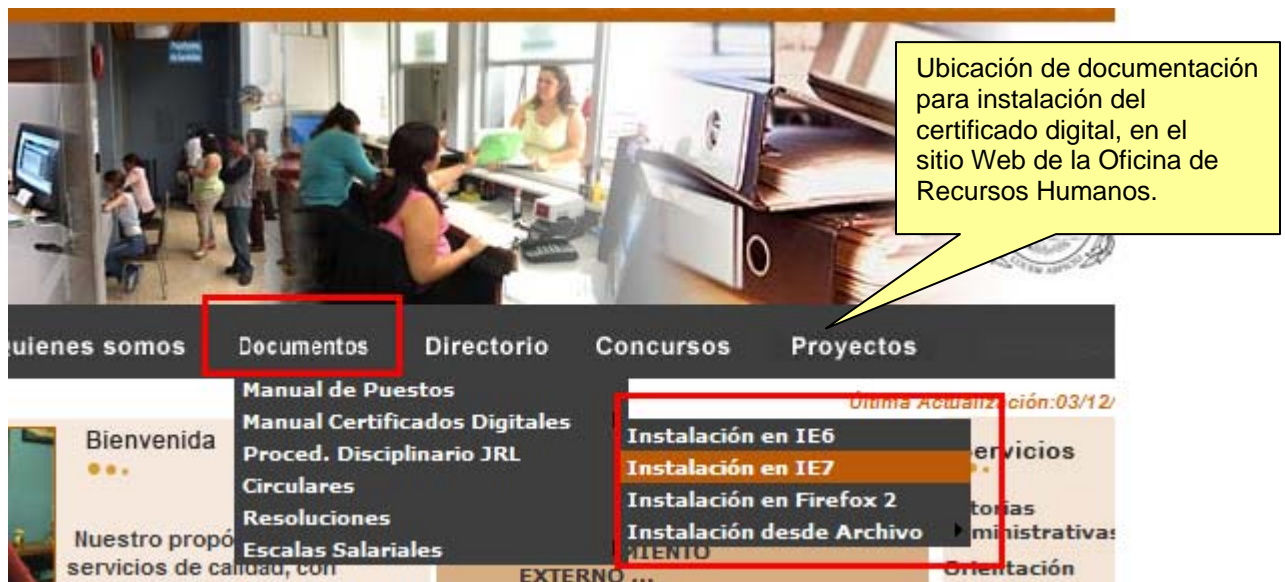



Instructivo para Acceder a generar Constancias de Salario Bruto por Internet

- Una vez instalado el certificado digital, se puede ingresar al sistema proporcionando el usuario y contraseña suministrados para acceder al sistema.

Acceso al sistema

- Una vez en la página principal del sistema Web de Recursos Humanos, ingresar a la opción de menú **Reportes y Consultas \ Constancias \ Constancia Salarial**

Opción de menú para generar constancias

- La opción de menú mostrará la siguiente página que se describirá a continuación:

Descripción de la pantalla para solicitud de los parámetros



Instructivo para Acceder a generar Constancias de Salario Bruto por Internet

1.	Indica el mes para el cual se pueden generar constancias de salario
2.	Digitar aquí el número de cédula del interesado, sin espacios ni guiones Ej. Cédula= 7-985-639, digitar 709850639.
3.	Marcar este check si se desea que en la constancia se especifique el salario bruto del interesado.
4.	Marcar este check si se desea que en la constancia se especifique el neto del interesado.
5.	Marcar este check si se desea que en la constancia se especifique el monto correspondiente por incapacidad de la C.C.S.S. del interesado.
6.	Marcar este check si se desea que en la constancia se especifique el detalle de las deducciones aplicadas al interesado.
7.	Marcar este check si se desea que en la constancia se especifique el detalle de los puestos que desempeña el interesado.
8.	En esta caja de texto especificar el código de un pago o deducción que se desee que se detalle en la constancia de salario.
9.	Con este botón se le indica al sistema que ya proporcionó los parámetros necesarios para generar la constancia de salario

6. Una vez que se oprime el botón “Realizar Consulta”, puede que se genere alguno de los errores que se detallarán a continuación.

Error	Razón
NO EXISTE FUNCIONARIO CON LA IDENTIFICACIÓN PROPORCIONADA	La identificación personal proporcionada no corresponde a ningún funcionario de la Universidad de Costa Rica puede que la identificación digitada sea errónea
EL FUNCIONARIO NO RECIBIÓ PAGOS EN LA PLANILLA ACTUAL	La identificación proporcionada corresponde a un funcionario de la Universidad de Costa Rica pero éste no recibió ningún pago en la planilla actual
USUARIO NO AUTORIZADO PARA EMITIR CONSTANCIA EN UNIDAD DEL INTERESADO	El interesado está nombrado en una unidad de la Universidad de Costa Rica en la cual el usuario que está emitiendo la constancia de salario, no está autorizado para trabajar.
LUGAR DE IMPRESIÓN ESTABLECIDO PARA EL	Al usuario que está emitiendo la constancia de salario se le asignó un



Instructivo para Acceder a generar Constancias de Salario Bruto por Internet

FUNCIONARIO, NO SE ENCUENTRA ACTIVO	lugar de impresión (leyenda que sale al final de la constancia) inactivo para el sistema.
-------------------------------------	---

- Una vez que el reporte con la constancia se muestra en pantalla, ésta puede ser impresa, oprimiendo el botón que se muestra en la siguiente imagen:

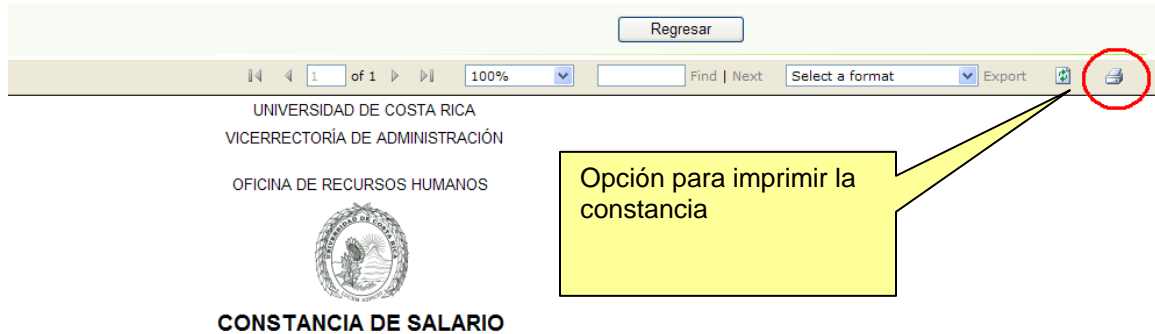

pre: XXXX XXXXXXXX XXXXX Cédula: 9-9999-9999
 EN ESTA INSTITUCIÓN DESDE EL 7 DE FEBRERO DEL 2005
 MIENTO EN PROPIEDAD
 EN PROPIEDAD: PROFESIONAL A
 BRUTO EN NOVIEMBRE DEL 2008 : €999.999,99

- Como se trata de un sistema Web y las impresoras se configuran a nivel de computadora o sea localmente en el equipo que está generando la constancia, la primera vez que se intente imprimir una constancia, el sistema necesitará instalar un control ActiveX para poder leer las impresoras que se tienen configuradas en el equipo, mostrará un mensaje como se muestra en la siguiente imagen. Hay que instalar el control con un usuario que posea derechos de administrador sobre el equipo.

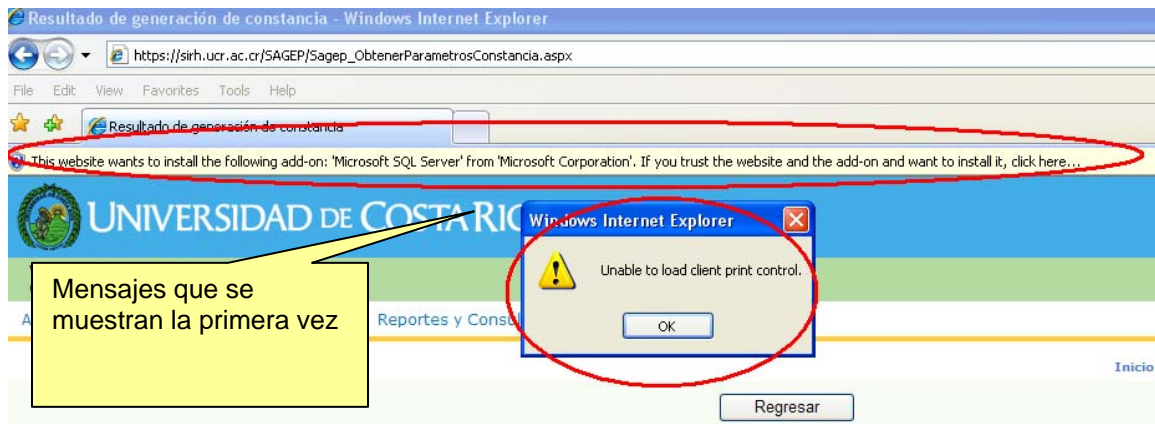



Instructivo para Acceder a generar Constancias de Salario Bruto por Internet

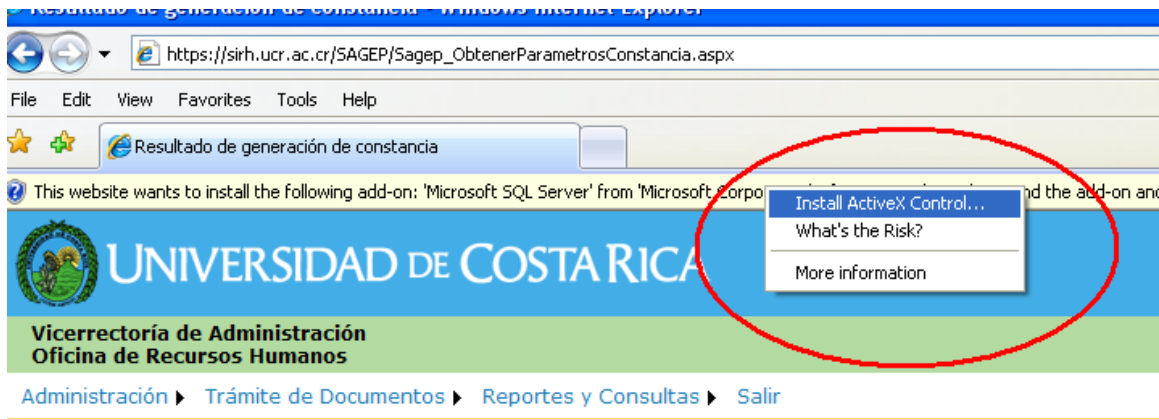

Instalación de Control
ActiveX para la
impresión

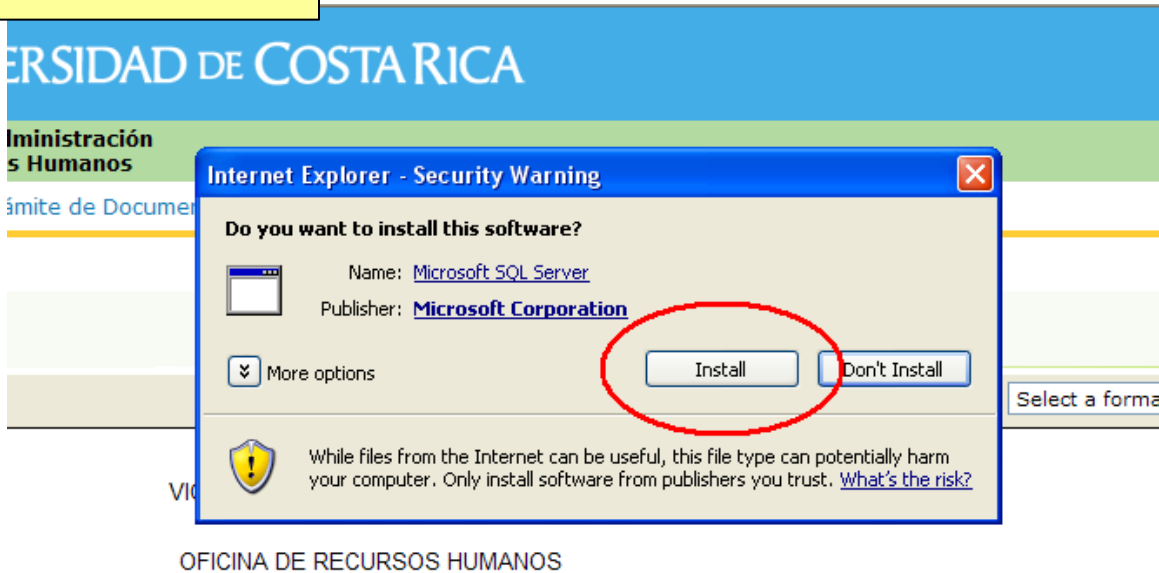



Versión	1.0
Última Act.	03/11/2008

Instructivo para Acceder a generar Constancias de Salario Bruto por Internet

9. Posterior a la instalación del control ActiveX, se mostrará un cuadro de diálogo impresión similar al de Microsoft Word, en donde se indica la impresora y opciones de impresión.

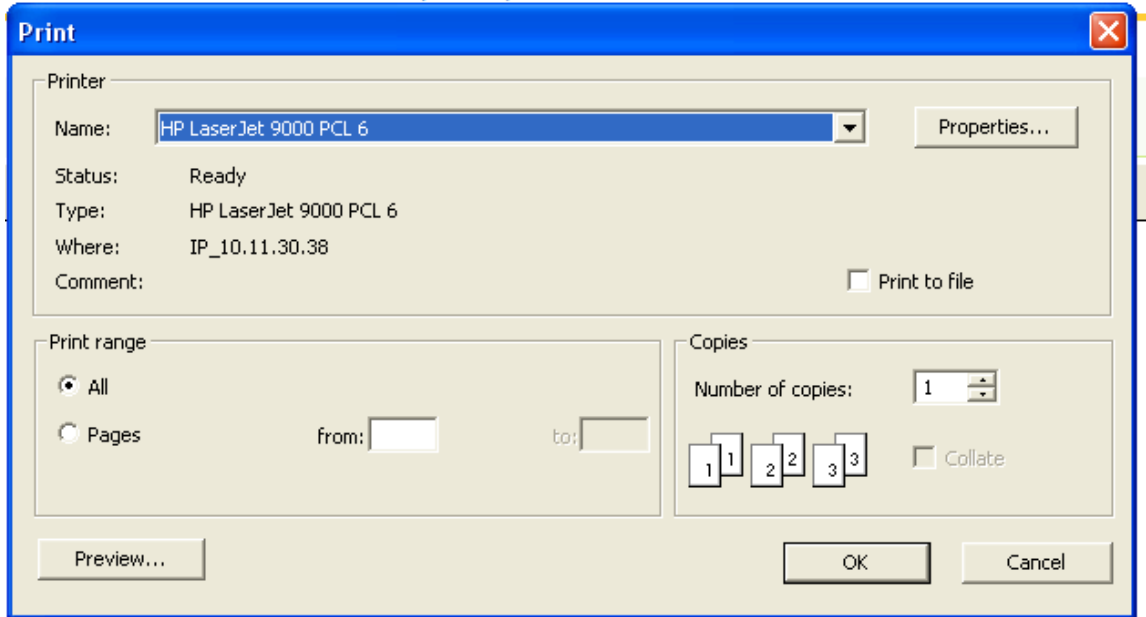

10. Si la instalación del control de impresión no resulta satisfactorio, también se tiene la opción de exportar la constancia a algún otro formato en donde es posible su posterior impresión.

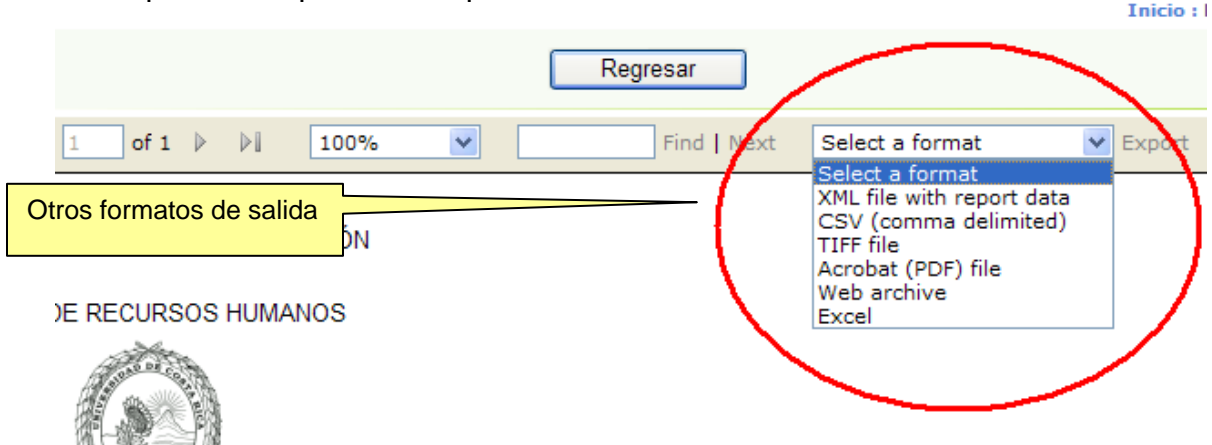

11. Para cualquier consulta o duda también puede ubicar a Juan José Granados Reyes en la Oficina de Recursos Humanos. Extensión: 5868, correo electrónico: juan.granados@ucr.ac.cr.



Instructivo para Acceder a generar Constancias de Salario Bruto por Internet

Anexos

Lista de pagos contemplados en el sistema

ADELANTO DE SU	1860	AUMENTO	396
ADELANTO QUINC	1850	AUMENTO	397
AGUINALDO	200	AUSENCIA ASAMB	1050
AGUINALDO	1010	AUSENCIA ASAMB	101
AJ.CARGA SOCIA	125	BECAS	1060
AJ.NET GIR.MAS	128	BONIF ADMIN 87	1080
AJUS.AGUINALDO	116	BONIF GTE 87MT	1074
AJUSTE DE BASE POR DIRECCION	1342	BONIF GTE 87TC	1073
AJUSTE SALARIO	1950	BONIF GUANA MT	1084
ANTIG.MEDICA	74	BONIF GUANA TC	1083
ANUALIDAD	5	BONIF LIM 87MT	1072
ANUALIDAD	1020	BONIF LIM 87TC	1071
ANUALIDAD	1022	BONIF LIMON MT	1082
ASIST GRADUADO	1225	BONIF LIMON TC	1081
ASIST.GRADUADO	20	BONIF OCCIDENT	1087
AUM. CARR. ADM	390	BONIF PUNTA 87	1075
AUM. CARR.HOSP	389	BONIF PUNTAREN	1085
AUM. DIF. ESCA	361	BONIF S RAM 87	1077
AUM. DIF.ANUAL	362	BONIF TURRI 87	1076
AUM. DIF.SAL.B	360	BONIF TURRIALB	1086
AUM. SERV.ESPE	385	BONIFICACION	11
AUM.ANTIG.MEDI	375	BONIFICACION GOLFITO (M.T.)	1089
AUM.ANUAL.POR ANTIGUEDAD	394	BONIFICACION GOLFITO (T.C.)	1088
AUM.AUS.ASAMBL	381	CARRERA ADMT.	132
AUM.BONIFICACI	364	CARRERA ADMT.	1520
AUM.DED EX MED	370	CARRERA HOSPIT	1510
AUM.DED.EXC.AD	369	CARRERA HOSPIT	130
AUM.DED.EXTRAO	371	CESANTIA	1090
AUM.DEDI.EXC.D	368	COMISIONES	98
AUM.DIF.DOCEAV	393	COMISIONES SEM	1100
AUM.DIF.FDO.DI	387	COMPL SALARIAL	1110
AUM.DIF.NOVENO	392	COMPLEMENTO SAL	77
AUM.GRADUADO	367	COMPONENTE SALARIO CONTRACTUAL	1352
AUM.HRS.ASISTE	366	COORDINACIÓN CI	1515
AUM.HRS.ESTUDI	365	CTA.PEND.PER.A	163
AUM.INCENT.SAL	373	CTAS.PEN.EJE.A	165
AUM.PASOS ACAD	386	DED EXCL. DOC BACH	1762
AUM.PERS.SUSTI	384	DED.EXCL.I AÑO ADJUNTO	1767
AUM.REAJ.HRS.E	391	DED.EXCL.I AÑO ASOCIADO	1768
AUM.REAJ.REASI	388	DED.EXCL.I AÑO CATEDRÁTICO	1769
AUM.REC.ELECCI	372	DED.EXCL.I AÑO INSTRUCTOR	1766
AUM.REC.FUNCIO	376	DED.EXCL.I AÑO INT.LICENCIADO	1765
AUM.REC.GUARDA	374	DEDI EXC AD/SU	1755
AUM.REG.SUBSID	383	DEDI EXC C.MED	1750
AUM.REI.AUS.AS	382	DEDI EXCL. DOC	1760
AUM.REM.EXT. D	377	DEDI EXCLU ADM	1770
AUM.REM.EXT.AD	378	DEDI EXT DO 5%	1121
AUM.REM.EXT.AD	379	DEDI.EXC.C.MED	44
AUM.SAL.VARIOS	380	DEDI .EXCL.ADM.	41
AUM.ZONAJE	363	DEDI .EXCL.DOCE	38



Instructivo para Acceder a generar Constancias de Salario Bruto por Internet

DEDI. EXTR. DOC.	47	RECAR FUNC ADM	1290
DEDIC EXT 10%	1122	RECAR JORN.ESP	71
DEDIC. EXT.25%	1123	RECARGO DE DECANO	1299
DEDICACION EXCLUSIVA ADM.BACH	1775	RECARGO ELECCI	1365
DERECHO ADQUIR	1130	RECARGO ELECCI	1366
DIETAS CONSEJO	1140	RECARGO ELECCI	1367
DIF.DERECHO ADQUIRIDO	395	RECARGO ELECCI	1368
DIFERENCIAS CIENCIAS MEDICAS	1158	RECARGO ELECCI	50
ESC DOC ANT 91	1160	RECARGO FUNC	80
ESC. ADM. SUP.	1200	RECARGO FUNCIONES ADM. 10%	1292
ESC. ADM. SUP.	1202	RECARGO FUNCIONES ADM. 15%	1293
ESCALAFON	2	RECARGO FUNCIONES ADM. 5%	1291
ESCALAFON ADMI	1150	RECARGO FUNCIONES ADM. 6%	1294
ESCALAFON DOCE	1162	RECARGO FUNCIONES ADM. 7.5%	1289
FDO CONGELADO	53	RECARGO FUNCIONES DOCENTE	1296
FDO.CONOLIDAD	3	RECON ELECCION	1300
FDO.DISPONIBLE	4	REG BEC PER.AN	166
FONDO CONSOLIDADO	181	REG.BECARIO	175
FONDO CONSOLIDADO	1180	REINT.AUSE.ASA	104
FONDO CONSOLIDADO	1181	REINT.INCAPAC.	134
FONDO DISP REV	1190	REINT.SUBSIDIO	122
HORAS ASISTENT	1210	REINTEGRO SUBS	1980
HORAS ESTUDIAN	1220	REM ESPECIAL	65
HORAS EXTRA	68	REM EXT AD (%)	1035
HRS EXTRA DIUR	1230	REM EXT AD MON	1030
HRS.ASISTENTE	17	REM EXT ADM	62
HRS.ESTUDIANTE	14	REM. EXT. DOC.	1320
HSR EXTRA MIXT	1232	REM. EXTRAORD	1321
HSR EXTRA NOCT	1234	REM.EXT.DOC	59
INC ANUA ANTIG	1155	REMU ESPEC ADM	1780
INC.SALARIAL	56	REMU ESPEC DOC	1785
INCAPACIDAD	23	REMUNERACION ESPECIAL DTE. MTO	1786
INCENTIVO CONSULTA EXTERNA	1115	REMUNERACION EXTR. DOCENTE	1319
INCENTIVO SALA	1041	REMUNERACION NOTARIADO	1790
LIQUIDAC VACAC	1250	REPRESENTANTE SEDE	1380
MONTO CONGELAD	1170	INTERUNIVERSITARIA	
PASOS ACADEMIC	84	RIESGO POLICIAL	1554
PASOS CATEDRAT	1450	SAL NO GAN ACC	1630
PASOS DOCENTES	1455	SAL NO GAN ENF	1610
PERSONAL SUST.	145	SAL NO GAN INS	1620
PLANILLA ADICI	1870	SAL NO GAN MAT	1600
PORC CAT ACAD.	1310	SAL. VARIOS	86
PREAVISO	1260	SAL.CONTRACTUA	83
PRESTAMO BECAR	1270	SAL.ESCOLAR	180
PROHIBICION AUDITORIA	1550	SALAR BASE ADM	1330
REAJ.POR REAS.	55	SALAR BASE DOC	1340
REAJ.POR REAS.	1055	SALAR CONTRACT	1350
REAJUSTE VACAC	113	SALAR CONTRACT	1500
REAJUSTE VACAC	1800	SALARIO BASE	1
REC. FUNC. DOC	1298	SALARIO BRUTO	1999
REC.DIRECT.ESC	1303	SALARIOS VARIO	1990
REC.SUBSIDIO	131	SERV. ESPEC.	115
RECA DTOR AREA	1302	SOBRESUELDOS	135
RECA DTOR CONS	1305	SUB RIESGO PRO	1720
RECA FUNC ADM.	1895	SUBS ENFE CCSS	1710
RECA FUNC DOC.	1295	SUBS RIESGOS	35
RECA JOR ESPEC	1240	SUBS. MAT CCSS	1700



Instructivo para Acceder a generar Constancias de Salario Bruto por Internet

SUBS. MAT. UCR	1705
SUBS. ENFERMED.	32
SUBS. MATERNID.	29
SUBSI ENFE UCR	1715
VAC PROPOR DOZ	1281
VAC PROPOR NOV	1282
VAC. DOC. PER. AN	164
VACAC. DOCEAVOS	110
VACAC. NOVENOS	107
ZON. OCC-DOC87	1915
ZON. TURR-DOC87	1914
ZONA GTE-DOC87	1912

ZONA LIM-DOC87	1911
ZONA PUN-DOC87	1913
ZONAJE	8
ZONAJE ADM 87	1900
ZONAJE GOLFITO	1907
ZONAJE-GUANACA	1902
ZONAJE-LIMON	1901
ZONAJE-OCCIDEN	1905
ZONAJE-PUNTARE	1903
ZONAJE-TURRIAL	1904

Lista de deducciones contempladas en el sistema

EUCR VENTA COL	548
ADELANTO QUINCENAL	400
AFAPCE	425
AHORRO A LA VISTA J.A.P.	405
AHORRO COPEMEX	409
AHORRO EX (CAP)	623
AHORRO EX (DAE)	621
AHORRO EX (F.A)	622
AHORRO EX (NAV)	624
AHORRO FODEMEX	411
AHORRO UNIVER. SALARIO ESCOLAR	950
AJUSTE NETO DE AUMENTO	401
AMORTIZ. SUELDO J.A.P.	415
AMORTIZACION CTAS.EMPL. VARIOS	410
AMORTIZACION I.N.V.U.	407
ANDE	435
ANEP	440
ANEP CUOTA ESPECIAL	431
ANIVERSARIO FUNDACION U.C.R.	418
APOYO E.C.L.	421
APRIC	420
ARREGLO PAGO JAP	422
ASOC. PRO-HIST	446
ASOC. PRO-NI\OS ENF.PROGRESIVO	447
ASOC. SIND. PROF.	450
ASOC.COST. DE MICROB. Y PARAS.	423
ASOC.COSTARRICENSE HEMOFILIA	428
ASOC.CR.PROF. EN ORIENTACION	426
ASOC.DEP.UNIV.	430
ASOC.GRADUADOS DE ODONTOLOGIA	436
ASOC.NAL.DE PROFES.EN ENFERME.	445
ASOC.PROF. EN ENFERMERIA	449
ASOC.VECINOS URB. CEDRAL	455
ASOCIACION CRISTIANA	424
ASOCIACION GRADUADOS U.C.R	432
ASOTRAE	448
ASPROFU - SERVICIOS	451
ASPROFU AHORRO	452
AYUDA A JUAN C	437
AYUDA A KATTIA B	433
AYUDA AL PUEBLO SALVADOREÑO	443
AYUDA ANGELINA ABARCA M.	454
AYUDA CARLOS CALDERÓN	429
AYUDA CAROLINA H.	472
AYUDA HIJA PROF.GAINZA ALVAREZ	456

AYUDA PROF.GOMEZ MASIS	457
BANCO SOLIDARIO VIC.ACC.SOCIAL	458
BCO.POP.OBLIG.	900
BCO.POP.OBLIG. SAL. ESCOL.	930
C.D. IIMEC	484
CAJA ANDE	460
CAJA SERVICIOS ASPROFU	453
CARNE FUNCIONARIOS U.C.R.	463
CENTRO INFANTIL LABORATORIO	465
CINEMATECA ESTUDIOS GENERALES	468
CLUB AHORRO POP	487
CLUB AMIGOS DE LA RADIO	467
CLUB AMIGOS RADIO UNIVERSIDAD	476
CLUB FUTBOL	469
CLUB FUTBOL UCR	478
COL. CONT. PRIVADOS	486
COL.BIBL.C.R.	470
COL.DENTISTAS	475
COL.FE.ING.ARQ	477
COL.LIC.Y PROF.	485
COL.MED.CIRUJ.	490
COL.MICROB.QUIM.	495
COL.PROF.CIENCIAS POL. REL.INT	474
COL.PSICOLOGOS	500
COL.QUIMICOS	505
COL.TRABAJADORES SOCIALES C.R.	507
COLABORACION CRUZ ROJA COSTARR	537
COLECCION UNIVERSITARIA	488
COLEGIO BILOGOS DE COSTA RICA	471
COLEGIO CIENCIAS ECON.DE C.R.	473
COLEGIO DE ENFERMERAS	480
COLEGIO DE FISICOS	482
COLEGIO DE PERIODISTAS	496
COLEGIO INGENIEROS AGRONOMOS.	483
COLEGIO PROF. INFORMATICA Y COMPUTACIÓN	501
COMEDOR ODONTOLOGIA	512
COMISION CENTRO VAC. Y RECREAT	509
COMISION PENSIONES DE RECTORIA	539
CONVENIO U.C.R. - ASTG	508
COOCIQUE	510
COOP.UNIV.LIBROS	525
COOPEANDE	515
COOPECITA R.L.	516
COPEMEX	532



Instructivo para Acceder a generar Constancias de Salario Bruto por Internet

COOPENA 5	523	PENSIONES ALIMENTICIAS	570
COOPENAE	520	PLAN MAESTRO PENSIONES MAG.	573
COOPENAE CREDITOS	524	PLAN MAESTRO PENSIONES MAGISTE	574
COOPENAE OTROS AHORROS	522	POL.ACC.INS	575
COOPERATIVA LA FAMILIA R.L.	518	POL.AUTOS INS	580
COOPERATIVA SAN GABRIEL	526	POL.GASTOS MEDICOS INS.	585
COOPESANRAMON	530	POL.INCENDIO INS	590
COOPESERVIDORES	535	POLIZA INCENDIO SSVMN	593
COOPESERVIDORES R.L. AHORRO	536	POLIZA S. S. V. M. N.	595
CORP. SERV. MULT. MAG. NAC.	538	POLIZA VIDA	600
COTI. DE SOLIDAR. SALARIO ESC.	937	PREST.BCO.POP.	605
COTIZACION ESPECIAL SOLIDARIA	907	PREST.ESP.EDUC	617
CTRO.INFANTIL LAB.(CTA.ESP.)	466	PREST.ESP.JAP.	615
CUOTA LOTES JAP	540	PREST.ESP.LLAN	616
CURSO EXT. ART	441	PREST.ESP.SALU	618
DAMNIFICADOS ZONA SUR	544	PREST.HIP.JAP	620
DEVOL.SAL.CTA.CTE.	541	PREST.INVU	625
DEVOLUCION FDO.PENSIONES	546	PREST.JAPP	630
DEVOLUCION RENTA	547	PRESTAMO BECAS A PROFESORES	610
DONACIONES	414	PRESTAMO COOPEMOP	412
DONACIONES CIENCIAS ECONOMICAS	542	PRESTAMO ESTUDIANTES O.B.E	635
ED.UNIV.C.R.	550	PRESTAMO S.S.V.M.N.	640
EDITORIAL C.R.	545	PRESTAMOS AHORRO A LA VISTA	603
EDITORIAL TECNOLOGICA DE C.R.	543	PRESTAMOS COMPUTO JAP	612
EDITORIAL UNIVERSIDAD DE C.R.	549	PRO-MURAL CIENCIAS ECONOMICAS	644
EMBARGOS	555	PRONEONATOS	658
ENF.MATERNIDAD	915	PROYE 494 ARCH	636
ENFER. MATERNIDAD SALARIO ESC.	945	RADIO MENSAJES	641
EQUIPO FOOTBALL ANEP	554	RECUP.DEUDA 10% SALARIO	643
ESCUELA DE NUTRICION	553	RECUP.SAL.EXCESO	642
ESCUELA DEPORTIVA y recreativa	556	REG.PENS. SOL Y DEZ	666
EXT. CULTURAL RESCATE V.A.S.	557	REINTEGRO DE BECAS	645
F. COSTA. CIEGOS	596	REINTEGRO DEDUCCION	647
FDO PENSIONES JUBILACIONES	905	RENTA	650
FDO PENSIONES REPARTO SAL. ESC	935	RENTA LEY 8343	662
FDO. PE. JUB. MA.NA. DIF..050%	688	REV. GIRASOL	656
FDO.AHORRO UNIVERSITARIO	920	REVISTA CON ENE	651
FDO.PEN.Y JUB.MAG.NAL LEY 7302	906	REVISTA FACULTAD ODONTOLOGIA	653
FDO.PEN.Y JUB.MAG.NAL.CAPITALIZACION	908	S. V. M. N.	655
FDO.PENS. CAPI	938	SEG VIDA MAGIST	910
FDO.PENSIONES CAPITAL SAL. ESC	936	SEG. PROT. FAM. S.S.V.M.N.	652
FIDUCIARIA AHORRO BANEX S.A.	552	SEGURO GASTOS MEDICOS-INS	654
FONDO MUTUALIDAD	899	SEGURO JUBILACION S.S.V.M.N	657
FUNDAC. EDUC CONTINUA EN ODONT	558	SEMANARIO UNIVERSITARIO	660
GRUPO AMIGOS BARCO SEARCHER	564	SERIG. EDIF. ESC. ARTES MUSICA	663
HIPOTECAS INS	560	SERVICOOP.	665
I.V.M.	925	SIND. EDUCADORES COSTARRICENSE	670
I.V.M. SALARIO ESCOLAR.	960	SINDEU	898
INS. PLAN. PENSIONES	559	SINDEU - SERVICIOS	673
LABORATORIO DE ETNOLOGIA	561	SINDEU,AYUDA HERMANAS JIMENEZ	671
LIBROS CIICLA	462	SUSCRIPCION REVISTA REFLEXIONE	667
MAGISALUD	592	TELETON 1995	680
MARATON H.B.C	581	TRASPLANTE MEDULA OSEA A PROF.	676
MERIENDA Y ZAP	601	TRAT. MEDICOS HNOS ARIAS MONGE	674
MUT.DE AH.Y PREST. LA VIVIENDA	562	TRAT. ODONT. SEDE ATLANTICO	677
OPERADORA DE PENSIONES BANEX	551	TRAT.ODONTOLOGICO EEMPL.UNIV.	675
OTRAS DEDUCC. FONDO MUTUALIDAD	563	V.CONGRESO INT.E INTER. MUJER	685
OTRAS SINDEU	565	VENTA GRABADOS, ESC ART PLAST.	672
OTROS AHORROS	619		
PEN COMPLEMENTARIA BCO POPULAR	572		